

ANNEXE 1

ORGANISATION DU PARCOURS DE FORMATION

Comment construire les parcours de formation et d'intégration

1. **LES PARCOURS PAR MODULE** : l'organisme sélectionne le ou les modules à suivre, ainsi que le rythme de leur programmation de manière consécutive ou non.

Rappel : La formation PASS, Parcours d'Accueil à la Sécurité Sociale, a été rendue obligatoire pour tout nouveau salarié depuis 2008, par décision du Comex.

Prenez contact avec l'Institut 4.10 pour personnaliser le parcours de formation pour votre organisme.

2. **LES PARCOURS COMPLETS** : les modules se réalisent sur une amplitude minimale incompressible de 4 jours.

⇒ Il peut être planifié sur 4 jours en continu, comme pour les parcours des salariés engagés dans les CQP ; l'amplitude totale de la formation peut être allongée afin de s'articuler avec les contraintes de service de l'organisme, et d'alterner formation/ intégration/ activité.

Il se réalise dans l'ordre pré établi suivant :

- Module 1 : L'environnement et les circuits de travail
- Module 2 : La maîtrise des risques
- Module 3 : La relation de service
- Module 4 : La communication en situation professionnelle

⇒ Il peut être planifié sur 4 jours non consécutifs, l'amplitude totale du parcours pouvant également être allongée.

Prenez contact avec l'Institut 4.10 pour personnaliser le parcours de formation pour votre organisme.

JOUR 1	JOUR 2	JOUR 3	JOUR 4
MATIN/ 9 h - 9 h 45 CLASSE VIRTUELLE D'INTRODUCTION (45 mn) MODULE E-LEARNING : L'ENVIRONNEMENT ET LES CIRCUITS DE TRAVAIL (1h20)	MATIN / MODULE E-LEARNING : LA MAITRISE DES RISQUES 2/2 (1h15)		JOURNEE REGROUPEMENT 9 h - 17 h MODULE COMMUNICATION EN SITUATION PROFESSIONNELLE (7h)
AM / MODULE E-LEARNING : LA MAITRISE DES RISQUES 1/2 (1h45)	AM/ MODULE E-LEARNING : LA RELATION DE SERVICE (1h50)	AM / 13 h 30 - 14 h 50 CLASSE VIRTUELLE : MODULE RELATION DE SERVICE (1h20)	

Nota : Les retours du formateur sur les activités réalisées dans le cadre du module **Maîtrise des risques** seront à la disposition des apprenants dès le J3 matin sur le **forum** d'échanges de la plate-forme Syfadis.



ARCHITECTURE DE LA FORMATION

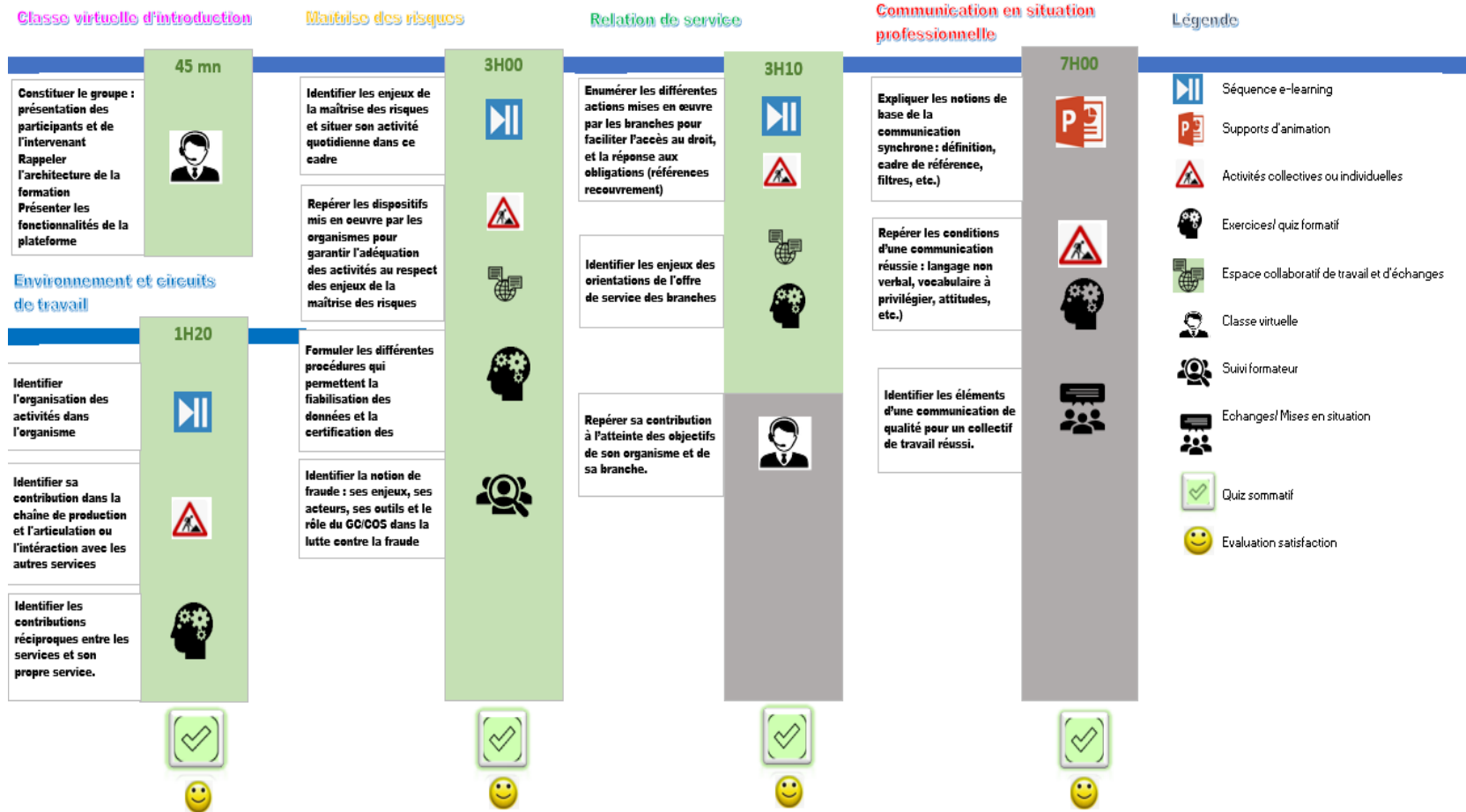



Au service des acteurs de la Sécurité sociale

ARCHITECTURE DE LA FORMATION